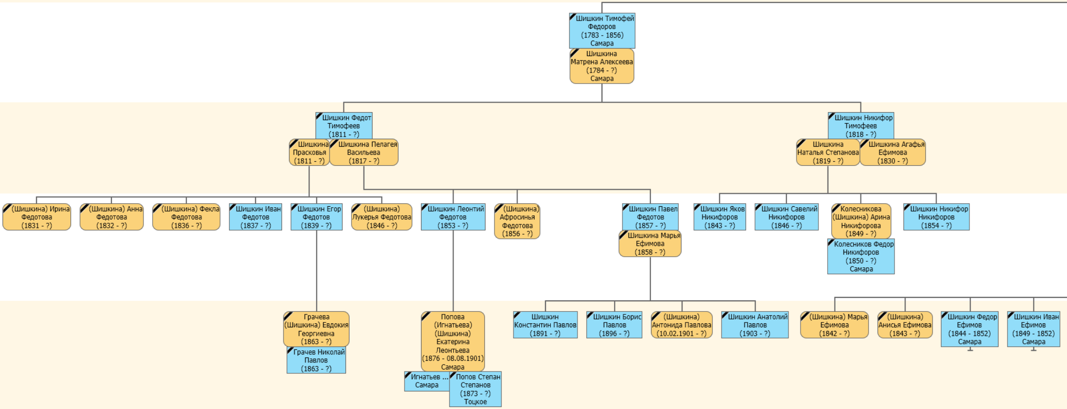
Шишкин Тимофей Федоров (1783 - 1856) Самара
Шишкина Матрена Алексеева (1784 - ?) Самара
Шишкин Федот Тимофеев (1811 - ?)
Шишкина Прасковья (1811 - ?)
Шишкина Пелагея Васильева (1817 - ?)
Шишкин Никифор Тимофеев (1818 - ?)
Шишкина Наталья Степанова (1819 - ?)
Шишкина Агафья Ефимова (1830 - ?)
(Шишкина) Ирина Федотова (1831 - ?)
(Шишкина) Анна Федотова (1832 - ?)
(Шишкина) Фекла Федотова (1836 - ?)
Шишкин Иван Федотов (1837 - ?)
Шишкин Егор Федотов (1839 - ?)
(Шишкина) Лукерья Федотова (1846 - ?)
Шишкин Леонтий Федотов (1853 - ?)
(Шишкина) Афросинья Федотова (1856 - ?)
Шишкин Павел Федотов (1857 - ?)
Шишкина Марья Ефимова (1858 - ?)
Шишкин Яков Никифоров (1843 - ?)
Шишкин Савелий Никифоров (1846 - ?)
Колесникова (Шишкина) Арина Никифорова (1849 - ?)
Колесников Федор Никифоров (1850 - ?) Самара
Шишкин Никифор Никифоров (1854 - ?)
Грачева (Шишкина) Евдокия Георгиевна (1863 - ?)
Грачев Николай Павлов (1863 - ?)
Попова (Игнатьева) (Шишкина) Екатерина Леонтьева (1876 - 08.08.1901) Самара
Игнатьев ... Самара
Попов Степан Степанов (1873 - ?) Тоцкое
Шишкин Константин Павлов (1891 - ?)
Шишкин Борис Павлов (1896 - ?)
(Шишкина) Антонида Павлова (10.02.1901 - ?)
Шишкин Анатолий Павлов (1903 - ?)
(Шишкина) Марья Ефимова (1842 - ?)
(Шишкина) Анисья Ефимова (1843 - ?)
Шишкин Федор Ефимов (1844 - 1852) Самара
Шишкин Иван Ефимов (1849 - 1852) Самара

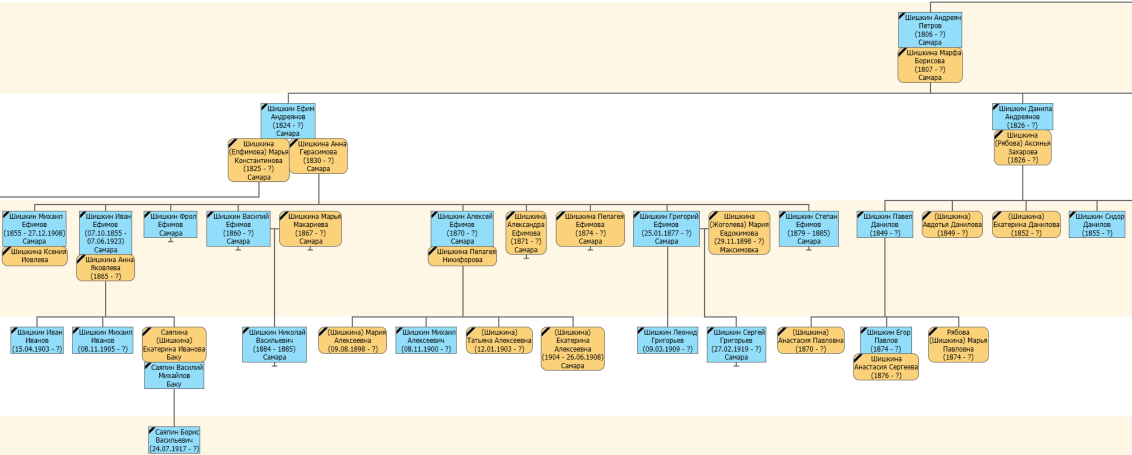
Шишкин Андреян Петров (1806 - ?) Самара
Шишкина Марфа Борисова (1807 - ?) Самара
Шишкин Ефим Андреянов (1824 - ?) Самара
Шишкина (Елфимова) Марья Константинова (1825 - ?) Самара
Шишкина Анна Герасимова (1830 - ?) Самара
Шишкин Данила Андреянов (1826 - ?)
Шишкина (Рябова) Аксинья Захарова (1826 - ?)
Шишкин Михаил Ефимов (1855 - 27.12.1908) Самара
Шишкина Ксения Иовлева
Шишкин Иван Ефимов (07.10.1855 - 07.06.1923) Самара
Шишкина Анна Яковлева (1865 - ?)
Шишкин Фрол Ефимов Самара
Шишкин Василий Ефимов (1860 - ?) Самара
Шишкина Марья Макариева (1867 - ?) Самара
Шишкин Алексей Ефимов (1870 - ?) Самара
Шишкина Пелагея Никифорова
Шишкина Александра Ефимова (1871 - ?) Самара
Шишкина Пелагея Ефимова (1874 - ?) Самара
Шишкин Григорий Ефимов (25.01.1877 - ?) Самара
Шишкина (Жоголева) Мария Евдокимова (29.11.1898 - ?) Максимовка
Шишкин Степан Ефимов (1879 - 1885) Самара
Шишкин Павел Данилов (1849 - ?)
(Шишкина) Авдотья Данилова (1849 - ?)
(Шишкина) Екатерина Данилова (1852 - ?)
Шишкин Сидор Данилов (1855 - ?)
Шишкин Иван Иванов (15.04.1903 - ?)
Шишкин Михаил Иванов (08.11.1905 - ?)
Саяпина (Шишкина) Екатерина Иванова Баку
Саяпин Василий Михайлов Баку
Шишкин Николай Васильевич (1884 - 1885) Самара
(Шишкина) Мария Алексеевна (09.08.1898 - ?)
Шишкин Михаил Алексеевич (08.11.1900 - ?)
(Шишкина) Татьяна Алексеевна (12.01.1903 - ?)
(Шишкина) Екатерина Алексеевна (1904 - 26.06.1908) Самара
Шишкин Леонид Григорьев (09.03.1909 - ?)
Шишкин Сергей Григорьев (27.02.1919 - ?) Самара
(Шишкина) Анастасия Павловна (1870 - ?)
Шишкин Егор Павлов (1874 - ?)
Шишкина Анастасия Сергеева (1876 - ?)
Рябова (Шишкина) Марья Павловна (1874 - ?)
Саяпин Борис Васильевич (24.07.1917 - ?)

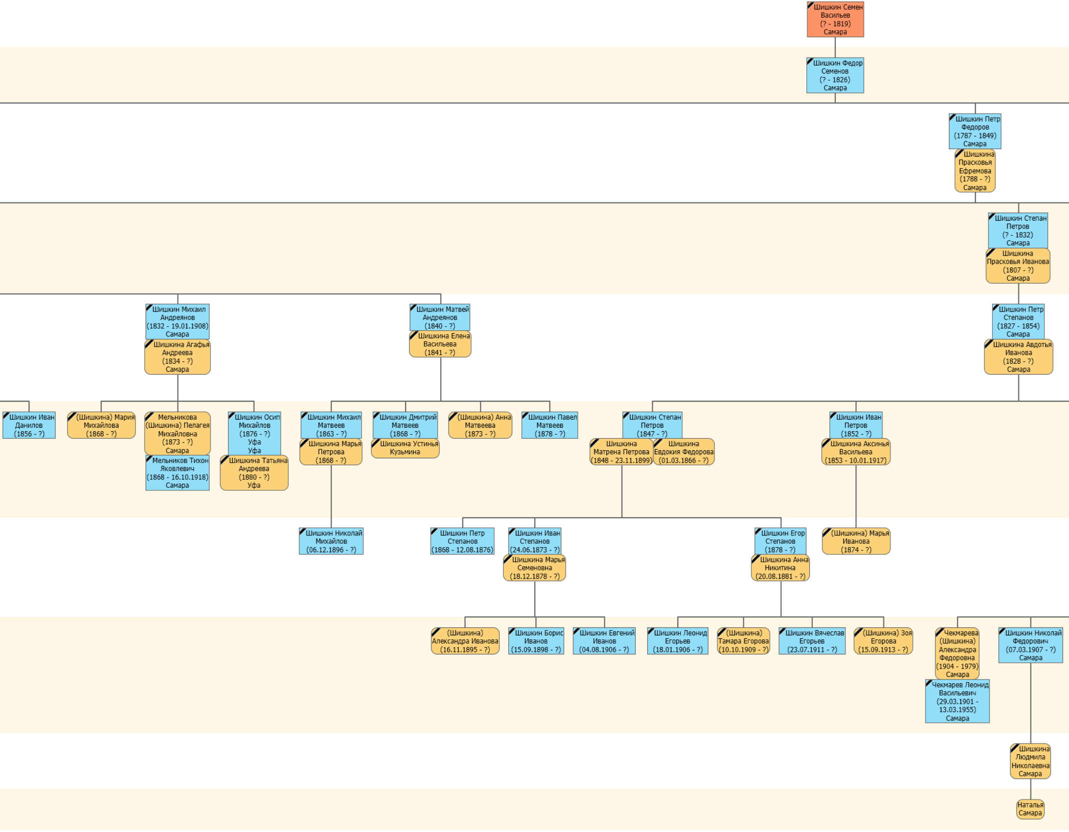
Шишкин Семен Васильев (? - 1819) Самара
Шишкин Федор Семенов (? - 1826) Самара
Шишкин Петр Федоров (1787 - 1849) Самара
Шишкина Прасковья Ефремова (1788 - ?) Самара
Шишкин Степан Петров (? - 1832) Самара
Шишкина Прасковья Иванова (1807 - ?) Самара
Шишкин Михаил Андреянов (1832 - 19.01.1908) Самара
Шишкина Агафья Андреева (1834 - ?) Самара
Шишкин Матвей Андреянов (1840 - ?)
Шишкина Елена Васильева (1841 - ?)
Шишкин Петр Степанов (1827 - 1854) Самара
Шишкина Авдотья Иванова (1828 - ?) Самара
Шишкин Иван Данилов (1856 - ?)
(Шишкина) Мария Михайлова (1868 - ?)
Мельникова (Шишкина) Пелагея Михайловна (1873 - ?) Самара
Мельников Тихон Яковлевич (1868 - 16.10.1918) Самара
Шишкин Осип Михайлов (1876 - ?) Уфа Уфа
Шишкина Татьяна Андреева (1880 - ?) Уфа
Шишкин Михаил Матвеев (1863 - ?)
Шишкина Марья Петрова (1868 - ?)
Шишкин Дмитрий Матвеев (1868 - ?)
Шишкина Устинья Кузьмина
(Шишкина) Анна Матвеева (1873 - ?)
Шишкин Павел Матвеев (1878 - ?)
Шишкин Степан Петров (1847 - ?)
Шишкина Матрена Петрова (1848 - 23.11.1899)
Шишкина Евдокия Федорова (01.03.1866 - ?)
Шишкин Иван Петров (1852 - ?)
Шишкина Аксинья Васильева (1853 - 10.01.1917)
Шишкин Николай Михайлов (06.12.1896 - ?)
Шишкин Петр Степанов (1868 - 12.08.1876)
Шишкин Иван Степанов (24.06.1873 - ?)
Шишкина Марья Семеновна (18.12.1878 - ?)
Шишкин Егор Степанов (1878 - ?)
Шишкина Анна Никитина (20.08.1881 - ?)
(Шишкина) Марья Иванова (1874 - ?)
(Шишкина) Александра Иванова (16.11.1895 - ?)
Шишкин Борис Иванов (15.09.1898 - ?)
Шишкин Евгений Иванов (04.08.1906 - ?)
Шишкин Леонид Егорьев (18.01.1906 - ?)
(Шишкина) Тамара Егорова (10.10.1909 - ?)
Шишкин Вячеслав Егорьев (23.07.1911 - ?)
(Шишкина) Зоя Егорова (15.09.1913 - ?)
Чекмарева (Шишкина) Александра Федоровна (1904 - 1979) Самара
Чекмарев Леонид Васильевич (29.03.1901 - 13.03.1955) Самара
Шишкин Николай Федорович (07.03.1907 - ?) Самара
Шишкина Людмила Николаевна Самара
Наталья Самара

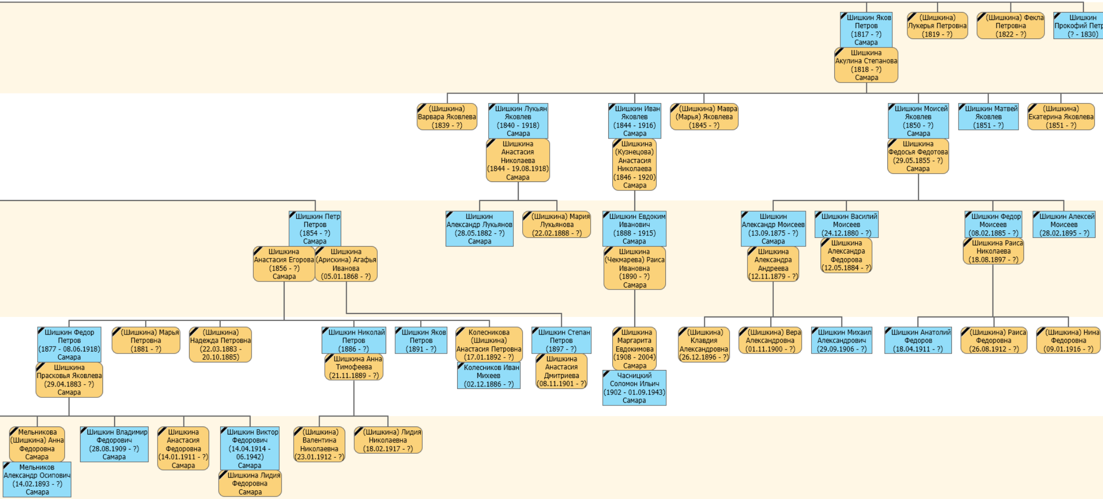
Шишкин Яков Петров (1817 - ?) Самара
Шишкина Акулина Степанова (1818 - ?) Самара
(Шишкина) Лукерья Петровна (1819 - ?)
(Шишкина) Фекла Петровна (1822 - ?)
Шишкин Прокофий Петр (? - 1830)
(Шишкина) Варвара Яковлева (1839 - ?)
Шишкин Лукьян Яковлев (1840 - 1918) Самара
Шишкина Анастасия Николаева (1844 - 19.08.1918) Самара
Шишкин Иван Яковлев (1844 - 1916) Самара
Шишкина (Кузнецова) Анастасия Николаева (1846 - 1920) Самара
(Шишкина) Мавра (Марья) Яковлева (1845 - ?)
Шишкин Моисей Яковлев (1850 - ?) Самара
Шишкина Федосья Федотова (29.05.1855 - ?) Самара
Шишкин Матвей Яковлев (1851 - ?)
(Шишкина) Екатерина Яковлева (1851 - ?)
Шишкин Петр Петров (1854 - ?) Самара
Шишкина Анастасия Егорова (1856 - ?) Самара
Шишкина (Арискина) Агафья Иванова (05.01.1868 - ?)
Шишкин Александр Лукьянов (28.05.1882 - ?) Самара
(Шишкина) Мария Лукьянова (22.02.1888 - ?)
Шишкин Евдоким Иванович (1888 - 1915) Самара
Шишкина (Чекмарева) Раиса Ивановна (1890 - ?) Самара
Шишкин Александр Моисеев (13.09.1875 - ?) Самара
Шишкина Александра Андреева (12.11.1879 - ?)
Шишкин Василий Моисеев (24.12.1880 - ?)
Шишкина Александра Федорова (12.05.1884 - ?)
Шишкин Федор Моисеев (08.02.1885 - ?)
Шишкина Раиса Николаева (18.08.1897 - ?)
Шишкин Алексей Моисеев (28.02.1895 - ?)
Шишкин Федор Петров (1877 - 08.06.1918) Самара
Шишкина Прасковья Яковлева (29.04.1883 - ?) Самара
(Шишкина) Марья Петровна (1881 - ?)
(Шишкина) Надежда Петровна (22.03.1883 - 20.10.1885)
Шишкин Николай Петров (1886 - ?)
Шишкина Анна Тимофеева (21.11.1889 - ?)
Шишкин Яков Петров (1891 - ?)
Колесникова (Шишкина) Анастасия Петровна (17.01.1892 - ?)
Колесников Иван Михеев (02.12.1886 - ?)
Шишкин Степан Петров (1897 - ?)
Шишкина Анастасия Дмитриева (08.11.1901 - ?)
Шишкина Маргарита Евдокимова (1908 - 2004) Самара
Часницкий Соломон Ильич (1902 - 01.09.1943) Самара
(Шишкина) Клавдия Александровна (26.12.1896 - ?)
(Шишкина) Вера Александровна (01.11.1900 - ?)
Шишкин Михаил Александрович (29.09.1906 - ?)
Шишкин Анатолий Федоров (18.04.1911 - ?)
(Шишкина) Раиса Федоровна (26.08.1912 - ?)
(Шишкина) Нина Федоровна (09.01.1916 - ?)
Мельникова (Шишкина) Анна Федоровна Самара
Мельников Александр Осипович (14.02.1893 - ?) Самара
Шишкин Владимир Федорович (28.08.1909 - ?) Самара
Шишкина Анастасия Федоровна (14.01.1911 - ?) Самара
Шишкин Виктор Федорович (14.04.1914 - 06.1942) Самара
Шишкина Лидия Федоровна Самара
(Шишкина) Валентина Николаевна (23.01.1912 - ?)
(Шишкина) Лидия Николаевна (18.02.1917 - ?)

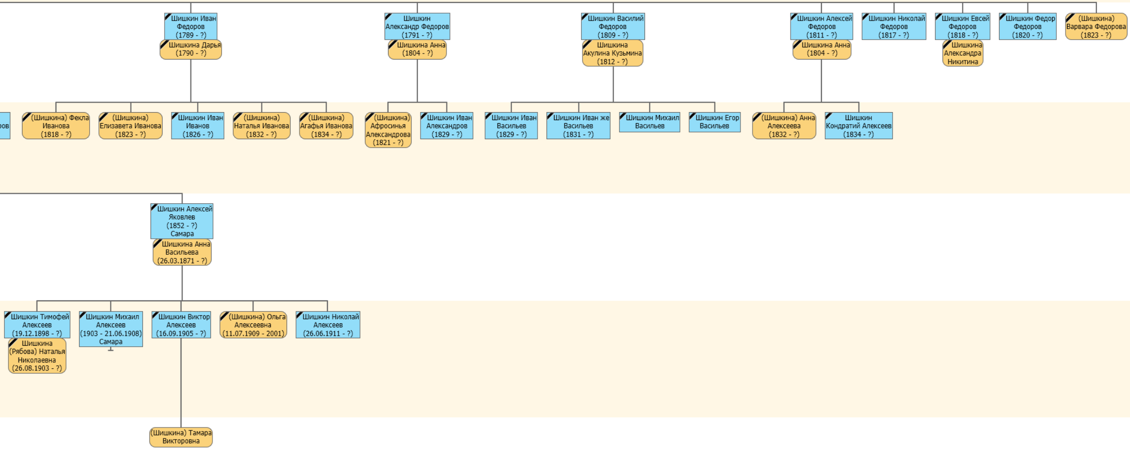
Шишкин Иван Федоров (1789 - ?)
Шишкина Дарья (1790 - ?)
Шишкин Александр Федоров (1791 - ?)
Шишкина Анна (1804 - ?)
Шишкин Василий Федоров (1809 - ?)
Шишкина Акулина Кузьмина (1812 - ?)
Шишкин Алексей Федоров (1811 - ?)
Шишкина Анна (1804 - ?)
Шишкин Николай Федоров (1817 - ?)
Шишкин Евсей Федоров (1818 - ?)
Шишкина Александра Никитина
Шишкин Федор Федоров (1820 - ?)
(Шишкина) Варвара Федорова (1823 - ?)
ов
(Шишкина) Фекла Иванова (1818 - ?)
(Шишкина) Елизавета Иванова (1823 - ?)
Шишкин Иван Иванов (1826 - ?)
(Шишкина) Наталья Ивановна (1832 - ?)
(Шишкина) Агафья Ивановна (1834 - ?)
(Шишкина) Афросинья Александрова (1821 - ?)
Шишкин Иван Александров (1829 - ?)
Шишкин Иван Васильев (1829 - ?)
Шишкин Иван же Васильев (1831 - ?)
Шишкин Михаил Васильев
Шишкин Егор Васильев
(Шишкина) Анна Алексеева (1832 - ?)
Шишкин Кондратий Алексеев (1834 - ?)
Шишкин Алексей Яковлев (1852 - ?) Самара
Шишкина Анна Васильева (26.03.1871 - ?)
Шишкин Тимофей Алексеев (19.12.1898 - ?)
Шишкина (Рябова) Наталья Николаевна (26.08.1903 - ?)
Шишкин Михаил Алексеев (1903 - 21.06.1908) Самара
Шишкин Виктор Алексеев (16.09.1905 - ?)
(Шишкина) Ольга Алексеевна (11.07.1909 - 2001)
Шишкин Николай Алексеев (26.06.1911 - ?)
(Шишкина) Тамара Викторовна