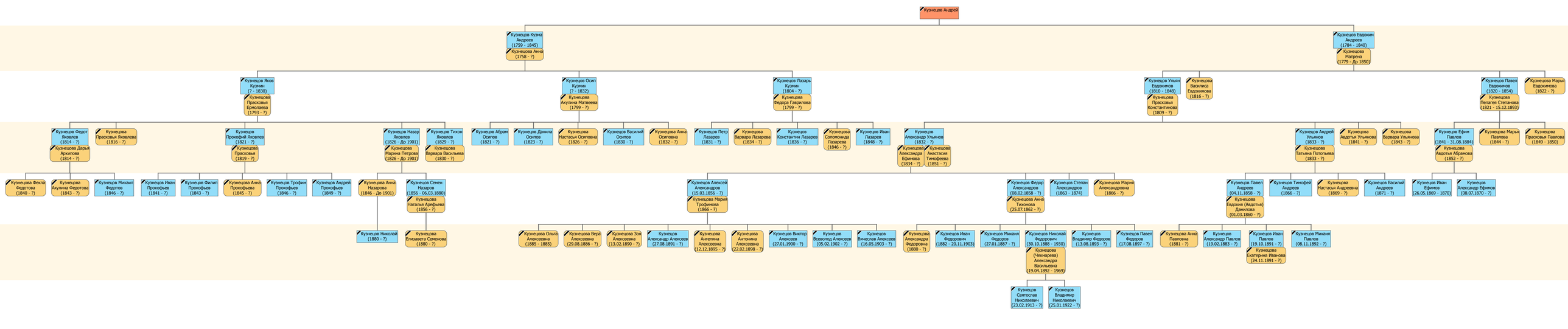
Кузнецов Андрей
Кузнецов Кузма Андреев (1759 - 1845)
Кузнецова Анна (1758 - ?)
Кузнецов Евдоким Андреев (1784 - 1840)
Кузнецова Матрена (1779 - до 1850)
Кузнецов Яков Кузмин (? - 1830)
Кузнецова Прасковья Ермолаевна (1793 - ?)
Кузнецов Осип Кузмин (? - 1832)
Кузнецова Акулина Матвеевна (1799 - ?)
Кузнецов Лазарь Кузмин (1804 - ?)
Кузнецова Федора Гавриловна (1799 - ?)
Кузнецов Ульян Евдокимов (1810 - 1848)
Кузнецова Прасковья Константиновна (1809 - ?)
Кузнецова Василиса Евдокимова (1816 - ?)
Кузнецов Павел Евдокимов (1820 - 1854)
Кузнецова Пелагея Степанова (1821 - 15.12.1893)
Кузнецова Марья Евдокимова (1822 - ?)
Кузнецов Федот Яковлев
Кузнецова Дарья Аркипова (1814 - ?)
Кузнецова Прасковья Яковлева (1816 - ?)
Кузнецов Прокофий Яковлев (1821 - ?)
Кузнецова Прасковья (1819 - ?)
Кузнецов Назар Яковлев (1826 - до 1901)
Кузнецова Марина Петрова (1826 - до 1901)
Кузнецов Тихон Яковлев (1829 - ?)
Кузнецова Варвара Васильева (1830 - ?)
Кузнецов Абрам Осипов (1821 - ?)
Кузнецов Данила Осипов (1823 - ?)
Кузнецова Настасья Осиповна (1826 - ?)
Кузнецов Василий Осипов (1830 - ?)
Кузнецова Анна Осиповна (1832 - ?)
Кузнецов Петр Лазарев (1831 - ?)
Кузнецова Варвара Лазарева (1834 - ?)
Кузнецов Константин Лазарев (1836 - ?)
Кузнецова Соломонида Лазарева (1846 - ?)
Кузнецов Иван Лазарев (1848 - ?)
Кузнецов Александр Ульянов (1832 - ?)
Кузнецова Александра Ефимова (1834 - ?)
Кузнецова Анастасия Тимофеевна (1851 - ?)
Кузнецов Андрей Ульянов (1833 - ?)
Кузнецова Татьяна Потопьева (1833 - ?)
Кузнецова Авдотья Ульянова (1841 - ?)
Кузнецова Варвара Ульянова (1843 - ?)
Кузнецов Ефим Павлов (1841 - 31.08.1884)
Кузнецова Авдотья Абрамова (1852 - ?)
Кузнецова Марья Павлова (1844 - ?)
Кузнецова Прасковья Павлова (1849 - 1850)
Кузнецова Фекла Федотова (1840 - ?)
Кузнецова Акулина Федотова (1843 - ?)
Кузнецов Михаил Федотов (1846 - ?)
Кузнецов Иван Прокофьев (1841 - ?)
Кузнецов Филип Прокофьев (1843 - ?)
Кузнецова Анна Прокофьева (1845 - ?)
Кузнецов Трофим Прокофьев (1846 - ?)
Кузнецов Андрей Прокофьев (1849 - ?)
Кузнецова Анна Назарова (1846 - до 1901)
Кузнецов Семен Назаров (1856 - 06.03.1880)
Кузнецова Наталья Арефьева (1856 - ?)
Кузнецов Николай (1880 - ?)
Кузнецова Елизавета Семенова (1880 - ?)
Кузнецов Алексей Александров (15.03.1856 - ?)
Кузнецова Мария Трофимова (1866 - ?)
Кузнецов Федор Александров (08.02.1858 - ?)
Кузнецова Анна Тихонова (25.07.1862 - ?)
Кузнецов Степан Александров (1863 - 1874)
Кузнецова Мария Александрова (1866 - ?)
Кузнецов Павел Андреев (04.11.1858 - ?)
Кузнецова Евдокия (Авдотья) Данилова (01.03.1860 - ?)
Кузнецов Тимофей Андреев (1866 - ?)
Кузнецова Настасья Андреевна (1869 - ?)
Кузнецов Василий Андреев (1871 - ?)
Кузнецов Иван Ефимов (26.05.1869 - 1870)
Кузнецов Александр Ефимов (08.07.1870 - ?)
Кузнецова Ольга Алексеевна (1885 - 1885)
Кузнецова Вера Алексеевна (29.08.1886 - ?)
Кузнецова Зоя Алексеевна (13.02.1890 - ?)
Кузнецов Александр Алексеев (27.08.1891 - ?)
Кузнецова Ангелина Алексеевна (12.12.1895 - ?)
Кузнецова Антонина Алексеевна (22.02.1898 - ?)
Кузнецов Виктор Алексеев (27.01.1900 - ?)
Кузнецов Всеволод Алексеев (05.02.1902 - ?)
Кузнецов Вячеслав Алексеев (16.05.1903 - ?)
Кузнецова Александра Федоровна (1880 - ?)
Кузнецов Иван Федорович (1882 - 20.11.1903)
Кузнецов Михаил Федоров (27.01.1887 - ?)
Кузнецов Николай Федорович (30.10.1888 - 1930)
Кузнецова (Чекмарева) Александра Васильевна (19.04.1892 - 1969)
Кузнецов Владимир Федоров (13.08.1893 - ?)
Кузнецов Павел Федоров (17.08.1897 - ?)
Кузнецов Святослав Николаевич (23.02.1913 - ?)
Кузнецов Владимир Николаевич (25.01.1922 - ?)
Кузнецова Анна Павловна (1881 - ?)
Кузнецов Александр Павлов (19.02.1883 - ?)
Кузнецов Иван Павлов (19.10.1891 - ?)
Кузнецова Екатерина Иванова (24.11.1891 - ?)
Кузнецов Михаил Павлов (08.11.1892 - ?)